CITTA' DI FRATTAMAGGIORE
(Provincia di Napoli)

RIQUALIFICAZIONE AREA PIP

REALIZZAZIONE ATTREZZATURE COLLETTIVE URBANE

REALIZZAZIONE ASILO NIDO
PROGETTO ESECUTIVO

Titolo dell'elaborato:
PROGETTO IMPIANTO TERMICO E CONDIZIONAMENTO
- planimetria generale circuiti per la climatizzazione e radiatori

Tavola n.	IL RUP	IL SINDACO	IL PROGETTISTA
A4	ING. STEFANO PRISCO	DOTT. FRANCESCO RUSSO	ING. GIOVANNI CRISTIANO
RAPP. 1/100			
Data GENNAIO 2014			

- ARIA PRIMARIA PER RINNOVO E CONTROLLO UMIDITA' RELATIVA AMBIENTALE
- CIRCOLAZIONE DELL'ARIA IN AMBIENTE ASSICURATA DALL'ARIA RICIRCOLATA TRATTATA DAL VENTILCONVETTORE
- CONTROLLO TEMPERATURA AMBIENTE TRAMITE TERMOSTATI CON TERMOREGOLAZIONE A ZONE E CENTRALIZZATA
- TASSO MINIMO DI VENTILAZIONE ESTERNA (PER RAGIONI IGIENICHE) NORMA UNI EN 13031- 0.5h^-1
- DISTRIBUZIONE DELL'ARIA CON VENTILAZIONE A MISCELAZIONE
- LAYOUT APPROPRIATO PER LA COLLOCAZIONE DELLE BOCCHETTE DI IMMISSIONE ED ESTRAZIONE DELL'ARIA

LEGENDA

- RADIATORE
- TERMOARREDO ELETTRICO
- CONDIZIONATORE (TIPO FAN COIL)
- UNITÀ ESTERNA POMPA DI CALORE ELETTRICA
- BOILER/PUFFER
- DISTRIBUTORE PER SISTEMI A RAFFREDDAMENTO/RISCALAMENTO
- TERMOSTATO AMBIENTE
- CENTRALINA DI CONTROLLO
- AMBIENTE CLIMATIZZATO
- AMBIENTE SOLO RISCALDATO
- AMBIENTE NON CLIMATIZZATO
- LINEA FAN COIL
- RIPRESA ARIA ESTERNA PER MISCELAZIONE

PIANTA PIANO TERRA

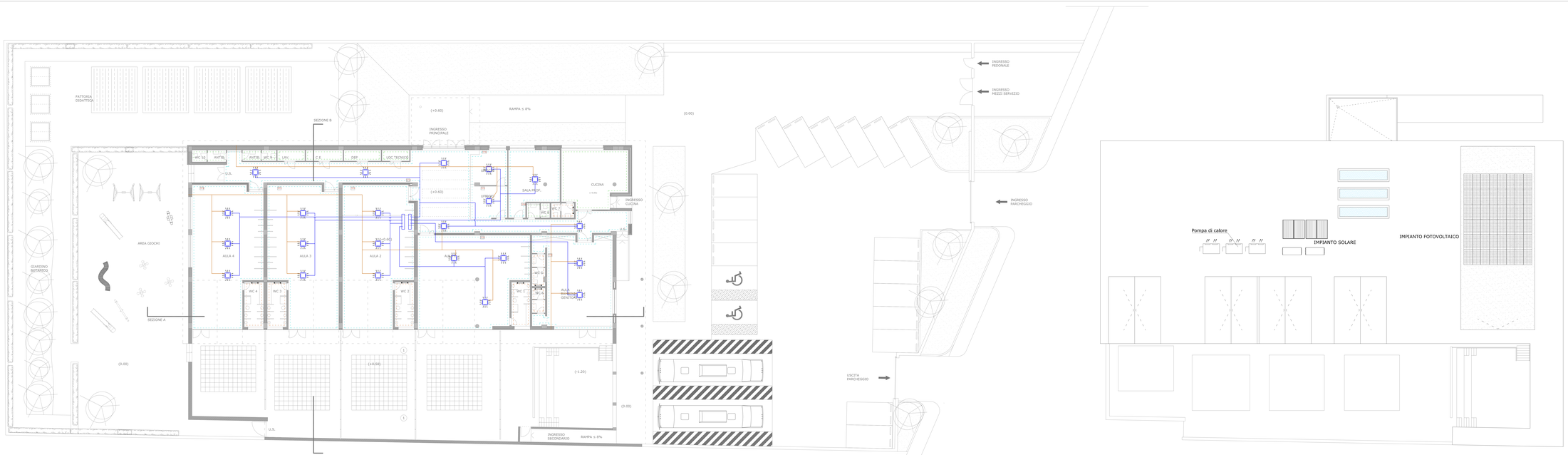

PIANTA PIANO COPERTURE