CITTA' DI FRATTAMAGGIORE

PIANO URBANISTICO ATTUATIVO

della Zona D2 del P.R.G.

(art. 26 della L.R. n.16/2004)

Elaborato:

Tv.1 INQUADRAMENTO GENERALE

Progettisti: Ufficio Tecnico Comunale

Arch. S. Prisco

Ing. G. Cristiano

Arch. G. Pellino

Responsabile Procedimento:

Ing. U. Pezzella
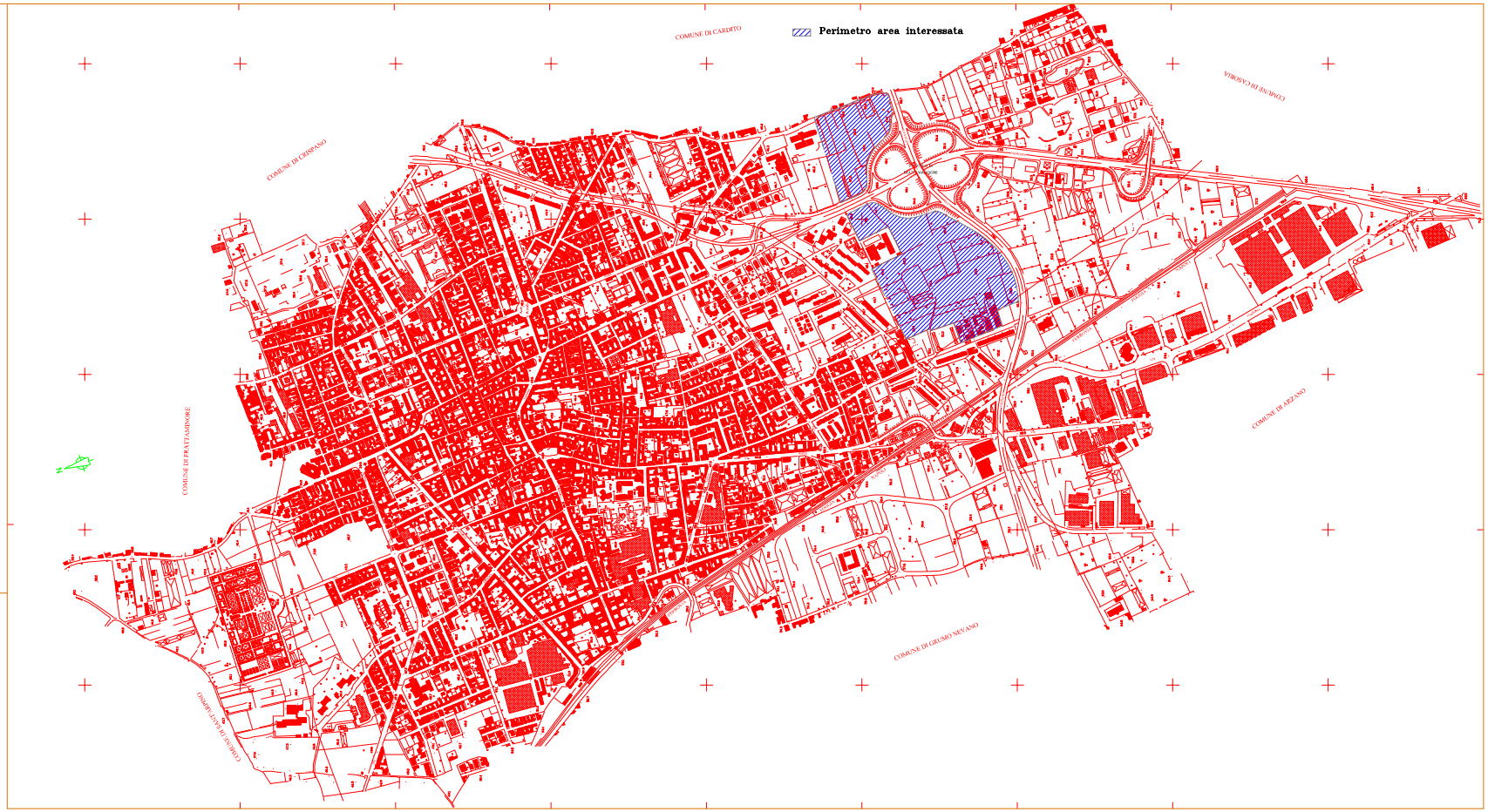
scala 1/5000