



# Ministero della Giustizia

## Sistema Informativo del Casellario Certificato del Casellario Giudiziale (ART. 24 D.P.R. 14/11/2002 N.313)

CERTIFICATO NUMERO: 13595/2020/R

Al nome di:

Cognome **LONGO**  
Nome **TERESA**  
Data di nascita **07/03/1973**  
Luogo di Nascita **FRATTAMAGGIORE (NA) - ITALIA**  
Sesso **F**



sulla richiesta di:  
per uso:

**INTERESSATO**  
**RIDUZIONE DELLA META' DELL'IMPOSTA DI BOLLO E DIRITTI: PER ESSERE ESIBITO IN OCCASIONE DI CANDIDATURA ELETTORALE (ART. 1 COMMA 14 LEGGE 3/2019)**

Si attesta che nella Banca dati del Casellario giudiziale risulta:

**NULLA**

ESTRATTO DA: CASELLARIO GIUDIZIALE - PROCURA DELLA REPUBBLICA PRESSO IL TRIBUNALE DI NAPOLI NORD

NAPOLI NORD, 31/08/2020 12:52



IL RESPONSABILE DEL SERVIZIO CERTIFICATIVO  
( ANNUNZIATA IDA )

Il presente certificato non può essere prodotto agli organi della pubblica amministrazione o ai privati gestori di pubblici servizi della Repubblica Italiana (art. 40 D.P.R. 28 dicembre 2000, n. 445), fatta salva l'ipotesi in cui sia prodotto nei procedimenti disciplinati dalle norme sull'immigrazione (d.lgs. 25 luglio 1998, n. 286). Il certificato è valido se presentato alle autorità amministrative straniere.

**\*\* AVVERTENZA \*\***

Certificato del casellario giudiziale - (ART. 24 D.P.R. 14/11/2002 N.313) - al nome di:

<b>Cognome</b>	<b>Nome</b>	<b>Luogo di Nascita</b>	<b>Data di nascita</b>	<b>Sesso</b>	<b>Paternità</b>	<b>Codice Fiscale</b>
LONGO	TERESA	FRATTAMAGGIORE	07/03/1973	F		

Si attesta che nella Banca dati del Casellario Europeo NULLA risulta.

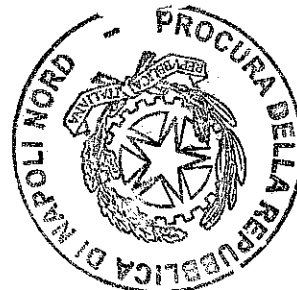

## CONTATTO

### TERESA LONGO

@ terry73\_2016@libero.it

☎ 3932900688

📍 Via Silvio Pellico, 34 Frattamaggiore (Na)

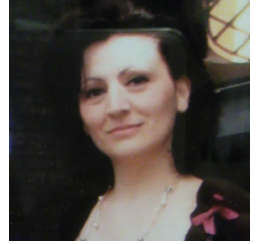

## ESPERIENZA PROFESSIONALE

---

1992 - 2020

- Artista

## FORMAZIONE SCOLASTICA

---

1992

- Liceo Artistico Cardito  
Diploma