

~~Il~~/La sottoscritto/a PEZZULLO CLARA, in possesso dei requisiti previsti dell'articolo 1, comma 432, della legge n. 205 del 2017, così come modificato dall'art.25, comma 4 del Decreto Legge n. 162 del 30 dicembre 2019, convertito in legge con Legge n. 8 del 28 febbraio 2020, chiede di essere assunto/a a Tempo Determinato in qualità di:

- ricercatore sanitario
 - collaboratore professionale di supporto alla ricerca sanitaria
- (barrare l'opzione scelta).

A tal fine sotto la propria responsabilità e consapevole delle sanzioni penali previste dall'art. 76 del D.P.R. n. 445 del 28/12/2000, per le ipotesi di falsità in atti e dichiarazioni mendaci dichiara sotto la propria responsabilità, ai sensi degli artt. 46 e 47 del citato decreto, quanto segue:

- a) di essere nato/a a FRATTAMAGGIORE il 11/10/1963;
- b) di essere residente a FRATTAMAGGIORE cap 80027
via SEPE NUOVA n. 35;
- c) di essere in possesso della cittadinanza italiana, o equivalente, o in uno dei Paesi dell'Unione Europea, o
- d) di essere iscritto alle liste elettorali del Comune di FRATTAMAGGIORE;
- e) di non avere riportato condanne penali ovvero
-;
- f) di essere nei confronti degli obblighi militari.....;
- g) di essere in possesso del titolo di studio di (specificare anche il possesso di Dottorato di Ricerca o Diploma di Specializzazione)
DIPLOMA LICEO LINGUISTICO

h) di non essere stato destituito/a o dispensato/a dall'impiego presso la Pubblica Amministrazione, di non essere titolare di un rapporto di lavoro a tempo indeterminato con un IRCCS/IZS pubblico e di non essere stato collocato in quiescenza;

i) essere stato in servizio alla data del 31/12/2017, presso l'Istituto Zooprofilattico Sperimentale del Lazio e della Toscana "M. Aleandri", con rapporto di lavoro flessibile, nell'ambito dell'attività di Ricerca, instaurato a seguito di procedura selettiva pubblica ovvero titolare di borsa di studio erogata dall'Istituto Zooprofilattico Sperimentale del Lazio e della Toscana "M. Aleandri" a seguito di procedura selettiva pubblica;

l) aver maturato, alla data del 31/12/2019, un'anzianità di servizio, nell'ambito dell'attività di Ricerca, di almeno tre anni negli ultimi sette (01/01/2013 - 31/12/2019) con rapporti di lavoro flessibile e/o con borse di studio, presso l'Istituto Zooprofilattico Sperimentale del Lazio e della Toscana "M. Aleandri" o altri IRCCS pubblici/IZS riportati in ordine cronologico:

a. Contratto (specificare tipologia di contratto) / ~~borsa di studio~~ ^{in COLLABORAZIONE COORDINATA E CONTINUATIVA}
n. del / / , dal 01/01/2014 al 31/12/2014 Ente (IRCCS)
pubblico/IZS) IZS LAZIO e TOSCANA Attività svolta AMMINISTRATIVA

ai. Contratto (specificare tipologia di contratto) / ~~borsa di studio~~ ^{in COLLABORAZIONE COORDINATA E CONTINUATIVA}
n. del / / , dal 01/01/2015 al 31/12/2015 Ente (IRCCS)
pubblico/IZS) IZS LAZIO e TOSCANA Attività svolta AMMINISTRATIVA

aii. Contratto (specificare tipologia di contratto) / ~~borsa di studio~~ ^{in COLLABORAZIONE COORDINATA E CONTINUATIVA}
n. del / / , dal 01/01/2016 al 31/12/2016 Ente (IRCCS)
pubblico/IZS) IZS LAZIO e TOSCANA Attività svolta AMMINISTRATIVA

aiii. Contratto (specificare tipologia di contratto) / ~~borsa di studio~~ ^{in COLLABORAZIONE COORDINATA E CONTINUATIVA}
n. del / / , dal 01/01/2017 al 31/12/2017 Ente (IRCCS)
pubblico/IZS) IZS LAZIO e TOSCANA Attività svolta AMMINISTRATIVA

aiiii. Contratto (specificare tipologia di contratto) / ~~borsa di studio~~ ^{in COLLABORAZIONE COORDINATA E CONTINUATIVA}
n. del / / , dal 01/01/2018 al 31/12/2018 Ente (IRCCS)
pubblico/IZS) IZS LAZIO e TOSCANA Attività svolta AMMINISTRATIVA

quiiii. CONTRATTO in COLLABORAZIONE COORDINATA e CONTINUATIVA
IZS LAZIO e TOSCANA dal 01/01/2019 al 31/12/2019

aiiiii
CONTRATTO DI COOPERAZIONE COORDINATA e CONTINUATIVA
175 UFFICIO CTO SEANA DAL 01/01/2020 al 31/12/2020
ATTIVITA' AMMINISTRATIVA

j) di eleggere quale recapito cui potrà essere inviata ogni comunicazione il seguente indirizzo, impegnandosi a comunicare le eventuali successive variazioni ed esonera l'Istituto da qualsiasi responsabilità in caso di sua irreperibilità:

Via / Piazza SIEPE NUOVA n. 35
(cap. 80027) Città FRATTA MAGGIORE Provincia NAPOLI
email clara.ferzules@gmail.com
telefono 3458709285
pec clara.ferzules@pec.it

Data 29/05/2020 Firma Clara Ferzules

Informativa per il trattamento dei dati personali (art.13 D.lgs. 196/03) e ai sensi del Regolamento UE n. 679/2016 (GDPR).

L'Istituto Zooprofilattico Sperimentale del Lazio e della Toscana "M. Aleandri" in qualità di Titolare del trattamento, ai sensi dell'art 13 del D.Lgs 196/2003, La informa che i dati personali e sensibili acquisiti saranno utilizzati per le finalità inerenti l'espletamento delle procedure concorsuali/selettive.

I dati personali relativi all'elenco (ad esempio: nominativo, posizione, data di nascita) per la costituzione dell'eventuale rapporto di lavoro, così come previsto da normative vigenti, saranno oggetto di diffusione mediante pubblicazione sull'Albo on-line dell'Istituto.

Il Titolare del Trattamento è l'Istituto Zooprofilattico Sperimentale del Lazio e della Toscana "M. Aleandri" con sede legale in Via Appia Nuova, 1411, 00178 Roma. I candidati partecipanti interessati al trattamento, potranno rivolgersi al Responsabile del Trattamento, nella figura del Direttore dell'U.O.C. Gestione Risorse Umane e Affari Legali dell'Istituto, per far valere i Suoi diritti, previsti dall'art. 7 del Codice, tra i quali, in particolare, a titolo esemplificativo, il diritto di ottenere l'aggiornamento, la rettifica, ovvero, qualora vi abbia interesse, l'integrazione dei dati.

Data 03/05/2020 Firma Olivero Petrucci

Curriculum vitae

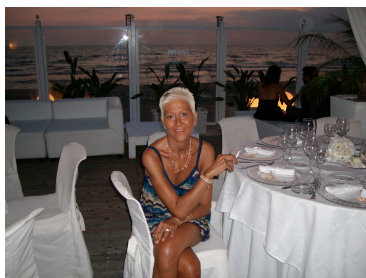

INFORMAZIONI PERSONALI

Nome	PEZZULLO CLARA
Indirizzo di residenza	VIA MACHIAVELLI, 20 – INT. 4/D - 42012 CISTERNA DI LATINA
Telefono	345 87 09 280
Attuale domicilio	VIA MACHIAVELLI ,20 – INT. 4/D - 42012 CISTERNA DI LATINA
E-mail	clarapezzullo@gmail.com
Nazionalità	italiana
Data di nascita	11 OTTOBRE 1963
Stato civile	NUBILE

ESPERIENZE LAVORATIVE

Ministero della Salute - Direzione Generale della sanità animale e dei Farmaci Veterinari – 2014 e 2015 Amministrativa presso Ufficio VII Sanità Animale e 2016 Amministrativa presso Ufficio VI Benessere Animale;

da controllare anno e società “Il Garantista” editoria Impiegata part time – segretaria di redazione

- | | |
|---|--|
| • Date (da – a) | DA 29/03/2004 A 31/05/2013 |
| • Nome e indirizzo del datore di lavoro | Edizioni de L'Indipendente srl – via della Panetteria, 10 – 00187 Roma |
| • Tipo di azienda o settore | editoria |
| • Tipo di impiego | Impiegata |
| • Principali mansioni e responsabilità | Segretaria di redazione del quotidiano “Cronache de L'Indipendente” dal 29/03/2004 al 02/01/2008 e di “Cronache di liberal” dal 03/01/2008 ad oggi |
| • Date (da – a) | DA 01/02/2001 A 31/12/2002 |
| • Nome e indirizzo del datore di lavoro | DIBI Center – via Fiume – 80027 Frattamaggiore (NA) |
| • Tipo di azienda o settore | Centro Estetico |
| • Tipo di impiego | Impiegata |
| • Principali mansioni e responsabilità | Segretaria e Addetta Pubbliche Relazioni |
| • Date (da – a) | DA 01/04/1997 A 31/01/2001 |
| • Nome e indirizzo del datore di lavoro | Edizioni del Roma srl – via Chiatamone, 7– 80121 Napoli |

- Tipo di azienda o settore
- Tipo di impiego
- Principali mansioni e responsabilità

editoria
 Impiegata
 Segretaria di redazione del quotidiano "ROMA"

- Date (da – a)
- Nome e indirizzo del datore di lavoro
- Tipo di azienda o settore
- Tipo di impiego
- Principali mansioni e responsabilità

DA 1994 A 1996
 Pezzella on. Antonio – via XXXI Maggio – 80027 Frattamaggiore (NA)
 Segreteria politica territoriale
 Impiegata
 Responsabile segreteria

- Date (da – a)
- Nome e indirizzo del datore di lavoro
- Tipo di azienda o settore
- Tipo di impiego
- Principali mansioni e responsabilità

DA 01/12/1986 AL 23/10/1987
 Gruppo Editoriale Fabbri – Direzione Vendite Sud – R.C.S. Libri Spa – viale Kennedy - 80125 Napoli
 Impiegata
 Segretaria di direzione

ISTRUZIONE E FORMAZIONE

- Date (da – a)
- Nome e tipo di istituto di istruzione o formazione
- Qualifica conseguita
- Livello nella classificazione nazionale (se pertinente)

Anno scolastico 1981/1982
 Liceo Linguistico Internazionale – via Chiaia - Napoli
 Diploma di maturità
 50/60

CAPACITÀ E COMPETENZE

PERSONALI

Acquisite nel corso della vita e della carriera ma non necessariamente riconosciute da certificati e diplomi ufficiali.

MADRELINGUA

ITALIANO

ALTRE LINGUA

INGLESE

- Capacità di lettura
- Capacità di scrittura
- Capacità di espressione orale

ECCELLENTE
 ECCELLENTE
 BUONO

TEDESCO

- Capacità di lettura
- Capacità di scrittura
- Capacità di espressione orale

ECCELLENTE
 BUONO
 ELEMENTARE

FRANCESE

- Capacità di lettura
- Capacità di scrittura
- Capacità di espressione orale

BUONO
 ELEMENTARE
 ELEMENTARE

CAPACITÀ E COMPETENZE

RELAZIONALI

Vivere e lavorare con altre persone, in ambiente multiculturale, occupando posti

Ottime capacità di lavorare in gruppo e ottime capacità di relazione acquisite in particolare durante le esperienze lavorative svolte come segreteria di redazione sia c/o il quotidiano "ROMA" sia c/o "Cronache de L'Indipendente" e "Cronache di liberal"

in cui la comunicazione è importante e in situazioni in cui è essenziale lavorare in squadra (ad es. cultura e sport), ecc.

CAPACITÀ E COMPETENZE ORGANIZZATIVE

Ad es. coordinamento e amministrazione di persone, progetti, bilanci; sul posto di lavoro, in attività di volontariato (ad es. cultura e sport), a casa, ecc.

Ottime capacità nel coordinamento di persone e progetti; capacità acquisite e consolidate in tutte le esperienze lavorative presso le aziende – indicate precedentemente - per le quali ho lavorato.

CAPACITÀ E COMPETENZE TECNICHE

Con computer, attrezzature specifiche, macchinari, ecc.

CONOSCENZE INFORMATICHE: Sistema operativo Windows e Mac

Applicazioni: Word; Excel; Access; Power Point;

Software per Internet: Outlook Express; Explorer; Firefox; Mozilla; Safari

Competenze Tecniche: Piattaforma Cms Wordpress

Dette competenze si sono ulteriormente consolidate c/o le Edizioni de L'Indipendente srl, società editrice del quotidiano cartaceo "liberal" fino a giugno 2012 e poi di liberalweb, quotidiano on line.

ALTRE CAPACITÀ E COMPETENZE

Competenze non precedentemente indicate.

Lavoratrice, dinamica, versatile, onesta, precisa, mi piacerebbe lavorare in un ambiente che mi permetta di progredire e aumentare le mie conoscenze e competenze.

PATENTE O PATENTI

Patente B

In fede
Clara Pezzullo





Ministero della Giustizia

Sistema Informativo del Casellario Certificato del Casellario Giudiziale (ART. 24 D.P.R. 14/11/2002 N.313)

CERTIFICATO NUMERO: 13601/2020/R

Al nome di:

Cognome **PEZZULLO**
Nome **CLARA**
Data di nascita **11/10/1963**
Luogo di Nascita **FRATTAMAGGIORE (NA) - ITALIA**
Sesso **F**



sulla richiesta di: **INTERESSATO**
per uso: **RIDUZIONE DELLA META' DELL'IMPOSTA DI BOLLO E DIRITTI: PER ESSERE ESIBITO IN OCCASIONE DI CANDIDATURA ELETTORALE (ART. 1 COMMA 14 LEGGE 3/2019)**

Si attesta che nella Banca dati del Casellario giudiziale risulta:

NULLA

ESTRATTO DA: CASELLARIO GIUDIZIALE - PROCURA DELLA REPUBBLICA PRESSO IL TRIBUNALE DI NAPOLI NORD

NAPOLI NORD, 31/08/2020 12:57



RESPONSABILE DEL SERVIZIO CERTIFICATIVO
(ANNUNZIATA IDA)

Il presente certificato non può essere prodotto agli organi della pubblica amministrazione o ai privati gestori di pubblici servizi della Repubblica Italiana (art. 40 D.P.R. 28 dicembre 2000, n. 445), fatta salva l'ipotesi in cui sia prodotto nei procedimenti disciplinati dalle norme sull'immigrazione (d.lgs. 25 luglio 1998, n. 286). Il certificato è valido se presentato alle autorità amministrative straniere.

**** AVVERTENZA ****

Certificato del casellario giudiziale - (ART. 24 D.P.R. 14/11/2002 N.313) - al nome di:

Cognome	Nome	Luogo di Nascita	Data di nascita	Sesso	Paternità	Codice Fiscale
PEZZULLO	CLARA	FRATTAMAGGIORE	11/10/1963	F	SOSSIO	PZZCLR63R51D789Y

Si attesta che nella Banca dati del Casellario Europeo NULLA risulta.

